

Zmluva o výpožičke

č. 02/2015

uzatvorená podľa § 659 a násl. Občianskeho zákonníka v platnom znení

Článok I.

Zmluvné strany

1. Požičiavateľ: Vlastivedné múzeum v Považskej Bystrici
Štatutárny orgán: Mgr. Petronela Rágulová, PhD., poverená riadením Vlastivedného múzea v Považskej Bystrici
Sídlo: Ulica slovenských partizánov 1132/52, 017 01 Považská Bystrica
Zástupca oprávnený konať vo veciach zmluvných: Mgr. Petronela Rágulová, PhD.
IČO: 34059041
DIČ: 2021454237
Zamestnanec oprávnený konať vo veciach realizácie zmluvy: Mgr. Róbert Májsky
Funkcia: archeológ
Zriadenie: Zriaďovacia listina udelená Vlastivednému múzeu v Považskej Bystrici rozhodnutím číslo TSK/2007/03318-4 zo dňa 28. júna 2007, Poverenie predsedu TSK zo dňa 30. mája 2014

(ďalej len „požičiavateľ“)

2. Vypožičiavateľ: Mesto Púchov
Sídlo: Štefánikova 821/21, 020 01 Púchov
Zástupca oprávnený konať vo veciach zmluvných: Mgr. Rastislav Henek
Funkcia: primátor mesta
IČO: 00317748
DIČ: 2020615630
Zamestnanec oprávnený konať vo veciach realizácie zmluvy: Roman Hvizdák
Funkcia: projektový manažér Župného domu Púchov

(ďalej len „vypožičiavateľ“)

Článok II.

Predmet zmluvy

1. Predmetom zmluvy je výpožička zbierkových predmetov (ďalej len „veci“) zo zbierkového fondu Vlastivedného múzea v Považskej Bystrici v počte **19 kusov** podľa Prílohy č. 1, ktorá je neoddeliteľnou súčasťou tejto zmluvy.
2. Veci sú spôsobilé na dočasné užívanie podľa článku III. tejto zmluvy. Miera ich poškodenia je vyjadrená v texte a fotodokumentácii Prílohy č. 1 tejto zmluvy.

Článok III.

Účel výpožičky

1. Veci sa vypožičiavajú za účelom **výstavným** v rámci stálej archeologickej expozície v tzv. Župnom dome v Púchove na Nábřeží slobody 522/1.

2. Zmena účelu je neprístupná.

Článok IV. Doba výpožičky

1. Zmluvné strany sa dohodli na dobe výpožičky v čase **od 10. 06. 2015 do 10. 06. 2018.**
2. Vypožičiavateľ je povinný vrátiť veci maximálne v posledný deň výpožičky.
3. Požičiavateľ si vyhradzuje právo požadovať vrátenie vecí pred skončením doby výpožičky, ak ich potrebuje pre svoje účely, alebo ak ich vypožičiavateľ užíva v rozpore s článkom III. a článkom V. tejto zmluvy, a to do 5 dní od doručenia oznámenia o vrátení vecí.

Článok V. Podmienky výpožičky

1. Vypožičiavateľ sa zaväzuje veci užívať za účelom a v dobe v súlade s článkom III. a článkom IV. tejto zmluvy.
2. Vypožičiavateľ je povinný:
 - a) vykonať bezpečnostné opatrenia pri prevoze a dočasnom umiestnení tak aby nedošlo k poškodeniu, zničeniu, zámene, strate alebo odcudzeniu vecí, výstavné priestory zabezpečiť EZS, EPS, mechanickými zábranami,
 - b) zabezpečiť primerané klimatické podmienky v priestore dočasného užívania vecí,
 - c) vrátiť veci bez zásahu opravy alebo úpravy, ak nebolo dohodnuté inak,
 - d) vzniknuté škody podľa bodu 2 tohto článku bezodkladne oznámiť požičiavateľovi a výšku škody určenú požičiavateľom uhradiť v plnej výške, maximálne v cene podľa Prílohy č. 1 tejto zmluvy.
 - e) zabezpečiť poistenie zbierkových predmetov počas prevozu a celej doby výpožičky,
3. Závazky a povinnosti vypožičiavateľa podľa bodu 1 a 2 tohto článku plynú odovzdaním a prevzatím vecí na základe potvrdenia Protokolu o odovzdaní zbierkových predmetov na dočasné užívanie a končia vrátením na základe potvrdenia Protokolu o vrátení dočasne užívaných zbierkových predmetov v Prílohe č. 2 a Prílohe č. 3, ktoré tvoria neoddeliteľnú súčasť tejto zmluvy.

Článok VI. Všeobecné a záverečné ustanovenie

1. Vzťahy zmluvných strán, ktoré nie sú upravené v tejto zmluve sa riadia príslušnými ustanoveniami Občianskeho zákonníka v platnom znení, zákona č. 278/1993 Z.z. v úplnom znení a ďalšími ustanoveniami príslušných právnych predpisov.
2. V prípade nesplnenia podmienok uvedených v tejto zmluve, je požičiavateľ oprávnený vypožičanie vecí zrušiť s okamžitou platnosťou.
3. Zmluvné strany sa dohodli, že všetky majetkové spory, ktoré vzniknú z tejto zmluvy sa budú riešiť dohodou, v prípade nezhody podľa Zákona NR SR č. 218/1996 Z.z. o rozhodcovskom konaní v platnom znení.
4. Zmeny a dodatky tejto zmluvy sú platné len v písomnej forme a podpísaním obidvomi zmluvnými stranami.
5. Zmluva je vyhotovená v 4 rovnopisoch, z toho 2 vyhotovenia pre každú zmluvnú stranu.
6. Zmluva je povinne zverejniteľnou zmluvou a zmluvné strany súhlasia s jej zverejnením.
7. Zmluva nadobúda platnosť dňom jej podpisu obidvoma zmluvnými stranami a účinnosť dňom nasledujúcim po dni jej zverejnenia na webovej stránke požičiavateľa.

V Považskej Bystrici dňa 10. 06. 2015

.....
vypožičiavateľ

Vlastivedné múzeum
v Považskej Bystrici

.....
požičiavateľ



VLASTIVEDNÉ MÚZEUM V POVAŽSKEJ BYSTRICI

v zriaďovateľskej pôsobnosti Trenčianskeho samosprávneho kraja

Zoznam predmetov k Zmluve o výpožičke č. 02/2015 zo dňa 10. 06. 2015

Príloha č. 1

Predmet 1

Nálezisko: a) územnosprávna a polohová lokalizácia: Považská Bystrica, časť Vrtižer (okr. Považská Bystrica), poloha Oplzeň 1; b) katastrálne územie, parcela: Považská Teplá, C 1681/1, C 1684, C 1685; c) súradnice JTSK03: Y: 462861; X: 1178013.

Nálezové okolnosti: prieskum, Štefan Meliš/Gašpar Zemančík, 01. 08. 1999, povrchový zber/mikrosondáž.

Záznamy Vlastivedného múzea v Považskej Bystrici: a) prvostupňová evidencia: neevidované; b) druhostupňová evidencia: neevidované; c) iné záznamy: Darovacia zmluva 02/2000, predmet uvedený pod kapitolou Považská Teplá-Vrtižer, púchovský hrádok Oplzeň 1. 8. 1999, položka 5 alebo 6.

Opis predmetu: vojenská spona s prehnutým lúčikom, jednodielna; typ Almgren 15 (rámcovo), Амброз 4.2.3, Böhme 14A, Jobst 9A, Riha 1.6.2, van Buchem 22Ce, van der Roest 1.3.2.4, Rustoiu 9a; zachované torzo lúčika s kruhovým prierezom, štvorzávitovým vinutím a vnútornou tetivou, časť ihly; železo; datovanie, kultúra: staršia doba rímska (Eggers B1c – starší úsek B2b), púchovská kultúra; obr. 1.

Cena predmetu: 20 €.

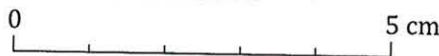

Obr. 1. Predmet 1.

Predmet 2

Nálezisko: a) územnosprávna a polohová lokalizácia: Prečín, časť Prečín (okr. Považská Bystrica), poloha Smihová 1; b) katastrálne územie, parcela: Prečín, C 979; c) súradnice JTSK03: Y: 458215; X: 1187428.

Nálezové okolnosti: prieskum, Štefan Meliš/Gašpar Zemančík, 07. 06. 1999, povrchový zber/mikrosondáž.

Záznamy Vlastivedného múzea v Považskej Bystrici: a) prvostupňová evidencia: neevidované; b) druhostupňová evidencia: neevidované; c) iné záznamy: Darovacia zmluva 02/2000, predmet uvedený pod kapitolou Malé Lednice-Závracie 7. 6. 1999, položka 2.

Opis predmetu: vodiaci krúžok liací; typ Orešak; zachované torzo bázy krúžku lichobežníkovitého tvaru s plastickou výzdobou; bronz; datovanie, kultúra: neskorá doba laténska (LTD), púchovská kultúra; obr. 2.

Cena predmetu: 75 €.



Obr. 2. Predmet 2.



VLASTIVEDNÉ MÚZEUM V POVAŽSKEJ BYSTRICI
v zriaďovateľskej pôsobnosti Trenčianskeho samosprávneho kraja

Zoznam predmetov k Zmluve o výpožičke č. 02/2015 zo dňa 10. 06. 2015
Príloha č. 1

Predmet 3

Nálezisko: a) územnosprávna a polohová lokalizácia: Prečín, časť Prečín (okr. Považská Bystrica), poloha Smihová 1; b) katastrálne územie, parcela: Prečín, C 979; c) súradnice JTSK03: Y: 458215; X: 1187428.

Nálezové okolnosti: prieskum, Štefan Meliš/Gašpar Zemančík, 07. 06. 1999, povrchový zber/mikrosondáž.
Záznamy Vlastivedného múzea v Považskej Bystrici: a) prvostupňová evidencia: neevidované; b) druhostupňová evidencia: neevidované; c) iné záznamy: Darovacia zmluva 02/2000, predmet uvedený pod kapitolou Malé Lednice-Závracie 7. 6. 1999, položka 4.

Opis predmetu: korálik; v pohľade zhora kruhového tvaru s oválnym otvorom, z profilu nízkej valcovitej formy (nepatrne dvojkónickej); bez poškodenia; bronz; datovanie, kultúra: záver strednej až neskorá doba laténska (LTC2 - LTD), púchovská kultúra; obr. 3.

Cena predmetu: 15 €.

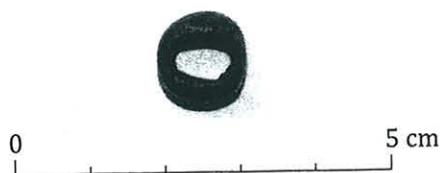

Obr. 3. Predmet 3.

Predmet 4

Nálezisko: a) územnosprávna a polohová lokalizácia: Prečín, časť Prečín (okr. Považská Bystrica), poloha Smihová 1; b) katastrálne územie, parcela: Prečín, C 979; c) súradnice JTSK03: Y: 458215; X: 1187428.

Nálezové okolnosti: prieskum, Štefan Meliš/Gašpar Zemančík, 07. 06. 1999, povrchový zber/mikrosondáž.
Záznamy Vlastivedného múzea v Považskej Bystrici: a) prvostupňová evidencia: neevidované; b) druhostupňová evidencia: neevidované; c) iné záznamy: Darovacia zmluva 02/2000, predmet uvedený pod kapitolou Malé Lednice-Závracie 7. 6. 1999, položka 1.

Opis predmetu: spona so stredolaténskou konštrukciou; neskorá forma (tzv. pseudolaténska), typ Almgren 1, Ам6роз 3.1, Ettliger 3, Feugère 3b1b, Riha 1.4; hranatý, vysoko klenutý asymetrický lúčik, vinutie so štyrmi závitmi a vnútornou tetivou; poškodená - zlomená vo vinutí, nalomená ihla; železo; datovanie, kultúra: staršia doba rímska (mladší úsek Eggers B1a - starší úsek Eggers B2a), púchovská kultúra; obr. 4.
Cena predmetu: 50 €.

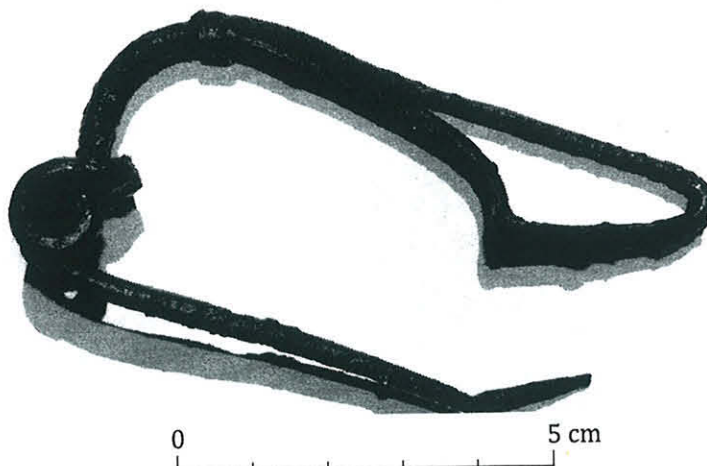

Obr. 4. Predmet 4.



VLASTIVEDNÉ MÚZEUM V POVAŽSKEJ BYSTRICI
v zriaďovateľskej pôsobnosti Trenčianskeho samosprávneho kraja

Zoznam predmetov k Zmluve o výpožičke č. 02/2015 zo dňa 10. 06. 2015
Príloha č. 1

Predmet 5

Nálezisko: a) územnosprávna a polohová lokalizácia: Prečín, časť Prečín (okr. Považská Bystrica), poloha Smihová 1; b) katastrálne územie, parcela: Prečín, C 979; c) súradnice JTSK03: Y: 458215; X: 1187428.

Nálezové okolnosti: prieskum, Štefan Meliš/Gašpar Zemančík, 07. 06. 1999, povrchový zber/mikrosondáž.

Záznamy Vlastivedného múzea v Považskej Bystrici: a) prvostupňová evidencia: neevidované; b) druhostupňová evidencia: neevidované; c) iné záznamy: Darovacia zmluva 02/2000, predmet uvedený pod kapitolou Malé Lednice-Závracie 7. 6. 1999, položka 9.

Opis predmetu: sekera; poškodená – zachovaná terminálna (pracovná) časť s mierne rozšíreným oblúkovitým ostrím a torzo tyľa; železo; datovanie, kultúra: záver strednej, resp. neskorá doba laténska (LT C2 – LTD1) až staršia doba rímska (starší úsek Eggers B2a), púchovská kultúra (na základe typologických znakov a kontextu náleziska); obr. 5.

Cena predmetu: 20 €.

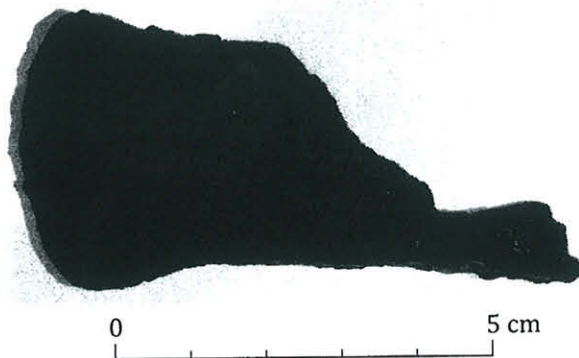

Obr. 5. Predmet 5.

Predmet 6

Nálezisko: a) územnosprávna a polohová lokalizácia: Prečín, časť Prečín (okr. Považská Bystrica), poloha Smihová 1; b) katastrálne územie, parcela: Prečín, C 979; c) súradnice JTSK03: Y: 458215; X: 1187428.

Nálezové okolnosti: prieskum, Štefan Meliš/Gašpar Zemančík, 07. 06./09. 06/19. 08. 1999, povrchový zber/mikrosondáž.

Záznamy Vlastivedného múzea v Považskej Bystrici: a) prvostupňová evidencia: neevidované; b) druhostupňová evidencia: neevidované; c) iné záznamy: Darovacia zmluva 02/2000, predmet nejednoznačne identifikovateľný, uvedený buď pod kapitolou Malé Lednice-Závracie 7. 6. 1999, položka 6 (?) alebo pod kapitolou Malé Lednice-Závracie 9. 6. 1999, položka 3 (?), 6 (?), 7 (?), 9 (?), resp. pod kapitolou Malé Lednice-Závracie 19. 8. 1999, položka 5 (?).

Opis predmetu: nôž; lokálna forma ovplyvnená nožmi typu sica; mierne oblúkovitá forma, polotovar; železo; datovanie, kultúra: záver strednej až neskorá doba laténska (LTC2 – LTD1); obr. 6.

Cena predmetu: 25 €.

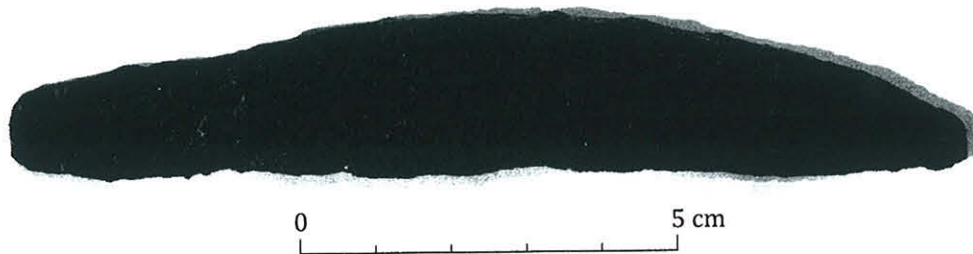

Obr. 6. Predmet 6.



VLASTIVEDNÉ MÚZEUM V POVAŽSKEJ BYSTRICI
v zriaďovateľskej pôsobnosti Trenčianskeho samosprávneho kraja

Zoznam predmetov k Zmluve o výpožičke č. 02/2015 zo dňa 10. 06. 2015
Príloha č. 1

Predmet 7

Nálezisko: a) územnosprávna a polohová lokalizácia: Prečín, časť Prečín (okr. Považská Bystrica), poloha Smihová 1; b) katastrálne územie, parcela: Prečín, C 979; c) súradnice JTSK03: Y: 458215; X: 1187428.

Nálezové okolnosti: prieskum, Štefan Meliš/Gašpar Zemančík, 07. 06./09. 06/19. 08. 1999, povrchový zber/mikrosondáž.

Záznamy Vlastivedného múzea v Považskej Bystrici: a) prvostupňová evidencia: neevidované; b) druhostupňová evidencia: neevidované; c) iné záznamy: Darovacia zmluva 02/2000, predmet nejednoznačne identifikovateľný, uvedený buď pod kapitolou Malé Lednice-Závracie 7. 6. 1999, položka 7 (?), 8 (?), 10 (?), 14 (?) alebo pod kapitolou Malé Lednice-Závracie 9. 6. 1999, položka 2 (?), 4 (?), 10 (?) resp. pod kapitolou Malé Lednice-Závracie 19. 8. 1999, položka 14 - 19 (?).

Opis predmetu: hrivna; tyčový typ; zlomok koncovej časti, približne obdĺžnikovitý tvar v náryse, na jednom konci zúžený, prierez plankonkávny; železo; datovanie, kultúra: záver strednej až neskorá doba laténska (LTC2 - LTD1), púchovská kultúra; obr. 7.

Cena predmetu: 5 €.

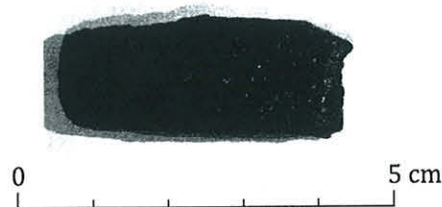

Obr. 7. Predmet 7.

Predmet 8

Nálezisko: a) územnosprávna a polohová lokalizácia: Prečín, časť Prečín (okr. Považská Bystrica), poloha Smihová 1; b) katastrálne územie, parcela: Prečín, C 979; c) súradnice JTSK03: Y: 458215; X: 1187428.

Nálezové okolnosti: prieskum, Štefan Meliš/Gašpar Zemančík, 19. 08. 1999, povrchový zber/mikrosondáž.

Záznamy Vlastivedného múzea v Považskej Bystrici: a) prvostupňová evidencia: neevidované; b) druhostupňová evidencia: neevidované; c) iné záznamy: Darovacia zmluva 02/2000, predmet uvedený pod kapitolou Malé Lednice-Závracie 19. 8. 1999, položka 19.

Opis predmetu: kováčsky polotovár, pôvodne dva predmety skované do jedného celku; železo; datovanie, kultúra: neisté, pravdepodobne záver strednej, resp. neskorá doba laténska (LT C2 - LTD1) až staršia doba rímska (starší úsek Eggers B2a), púchovská kultúra (na základe kontextu náleziska); obr. 8.

Cena predmetu: 2 €.

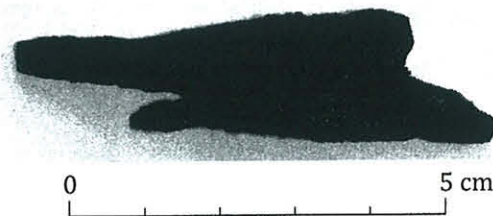

Obr. 8. Predmet 8.



VLASTIVEDNÉ MÚZEUM V POVAŽSKEJ BYSTRICI
v zriaďovateľskej pôsobnosti Trenčianskeho samosprávneho kraja

Zoznam predmetov k Zmluve o výpožičke č. 02/2015 zo dňa 10. 06. 2015
Príloha č. 1

Predmet 9

Nálezisko: a) územnosprávna a polohová lokalizácia: Udiča, časť Udiča (okr. Považská Bystrica), poloha Klapé 1; b) katastrálne územie, parcela: Udiča, C 2355/1, C 2356; c) súradnice JTSK03: Y: 466660; X: 1177087.

Nálezové okolnosti: prieskum, Štefan Meliš/Gašpar Zemančík, 07./17. 05. 1999, povrchový zber/mikrosondáž.

Záznamy Vlastivedného múzea v Považskej Bystrici: a) prvostupňová evidencia: neevidované; b) druhostupňová evidencia: neevidované; c) iné záznamy: Darovacia zmluva 02/2000, predmet nejednoznačne identifikovateľný, uvedený buď pod kapitolou Udiča-Klapé 7. 5. 1999, položka 2 (?) alebo pod kapitolou Udiča-Klapé 17. 5. 1999, položka 6 (?), 12 (?).

Opis predmetu: vlasový krúžok; drôt formovaný do oválu, preložené konce; bronz; datovanie, kultúra: všeobecne staršia až neskorá doba laténska, v rámci kontextu náleziska záver strednej až neskorá doba laténska (mladšia časť LTC2 – počiatok LTD2), púchovská kultúra; obr. 9.

Cena predmetu: 20 €.

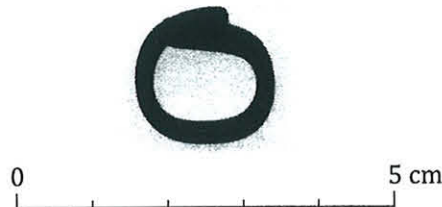

Obr. 9. Predmet 9.

Predmet 10

Nálezisko: a) územnosprávna a polohová lokalizácia: Udiča, časť Udiča (okr. Považská Bystrica), poloha Klapé 1; b) katastrálne územie, parcela: Udiča, C 2355/1, C 2356; c) súradnice JTSK03: Y: 466660; X: 1177087.

Nálezové okolnosti: prieskum, Štefan Meliš/Gašpar Zemančík, 07./17. 05. 1999, povrchový zber/mikrosondáž.

Záznamy Vlastivedného múzea v Považskej Bystrici: a) prvostupňová evidencia: neevidované; b) druhostupňová evidencia: neevidované; c) iné záznamy: Darovacia zmluva 02/2000, predmet uvedený pod kapitolou Udiča-Klapé 17. 5. 1999, položka 11.

Opis predmetu: spona výrazne členená, resp. spona s uzlíkom; typ Almgren 65, Břeň D1, Ettlinger 8, Feu-gère 8a1; zachovaná horná časť lúčika s rozšírenou hlavitou a priečne členeným uzlíkom, vinutie so šiestimi závitmi opatrené vonkajšou tetivou a ihla; bronz; datovanie, kultúra: neskorá doba laténska (LTD1b – počiatok LTD2), púchovská kultúra; obr. 10.

Cena predmetu: 30 €.

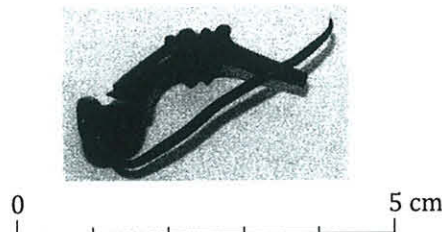

Obr. 10. Predmet 10.



VLASTIVEDNÉ MÚZEUM V POVAŽSKEJ BYSTRICI

v zriaďovateľskej pôsobnosti Trenčianskeho samosprávneho kraja

Zoznam predmetov k Zmluve o výpožičke č. 02/2015 zo dňa 10. 06. 2015

Príloha č. 1

Predmet 11

Nálezisko: a) územnosprávna a polohová lokalizácia: Udiča, časť Udiča (okr. Považská Bystrica), poloha Klapé 1; b) katastrálne územie, parcela: Udiča, C 2355/1, C 2356; c) súradnice JTSK03: Y: 466660; X: 1177087.

Nálezové okolnosti: prieskum, Štefan Meliš/Gašpar Zemančík, 07./17. 05. 1999, povrchový zber/mikrosondáž.

Záznamy Vlastivedného múzea v Považskej Bystrici: a) prvostupňová evidencia: neevidované; b) druhostupňová evidencia: neevidované; c) iné záznamy: Darovacia zmluva 02/2000, predmet nejednoznačne identifikovateľný, uvedený buď pod kapitolou Udiča-Klapé 7. 5. 1999, položka 5 (?) alebo pod kapitolou Udiča-Klapé 17. 5. 1999, položka 1 - 3 (?), 5 (?), 7 (?), 8 (?) 29 (?).

Opis predmetu: spona so stredolatenskou konštrukciou; typ Gebhard 20; zachovaná väčšia časť lúčika s objímkou, ľavou časťou vinutia s torzom vonkajšej tetivy, časť ihly, päťka absentuje; železo; datovanie, kultúra: záver strednej až počiatok neskorej doby laténskej (sklonok LTC2 - LTD1a), púchovská kultúra; obr. 11.

Cena predmetu: 15 €.

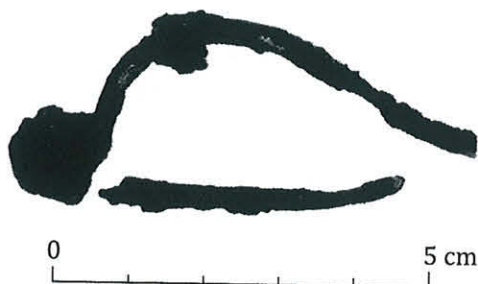

Obr. 11. Predmet 11.

Predmet 12

Nálezisko: a) územnosprávna a polohová lokalizácia: Udiča, časť Udiča (okr. Považská Bystrica), poloha Klapé 1; b) katastrálne územie, parcela: Udiča, C 2355/1, C 2356; c) súradnice JTSK03: Y: 466660; X: 1177087.

Nálezové okolnosti: prieskum, Štefan Meliš/Gašpar Zemančík, 17. 05. 1999, povrchový zber/mikrosondáž.

Záznamy Vlastivedného múzea v Považskej Bystrici: a) prvostupňová evidencia: neevidované; b) druhostupňová evidencia: neevidované; c) iné záznamy: Darovacia zmluva 02/2000, predmet uvedený pod kapitolou Udiča-Klapé 17. 5. 1999, položka 7 alebo 8.

Opis predmetu: bodka kopije; lievikovitý typ s neuzavretou tuľajkou; železo; datovanie, kultúra: záver strednej až neskorá doba laténska (sklonok LTC2 - počiatok LTD2), púchovská kultúra (na základe typologických znakov a kontextu náleziska); obr. 12.

Cena predmetu: 15 €.

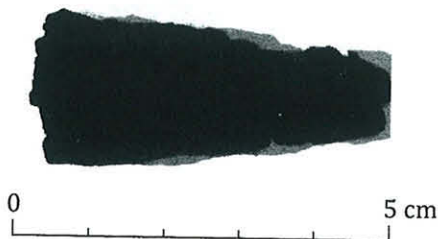

Obr. 12. Predmet 12.



VLASTIVEDNÉ MÚZEUM V POVAŽSKEJ BYSTRICI

v zriaďovateľskej pôsobnosti Trenčianskeho samosprávneho kraja

Zoznam predmetov k Zmluve o výpožičke č. 02/2015 zo dňa 10. 06. 2015

Príloha č. 1

Predmet 13

Nálezisko: a) územnosprávna a polohová lokalizácia: Udiča, časť Udiča (okr. Považská Bystrica), poloha Klapé 1; b) katastrálne územie, parcela: Udiča, C 2355/1, C 2356; c) súradnice JTSK03: Y: 466660; X: 1177087.

Nálezové okolnosti: prieskum, Štefan Meliš/Gašpar Zemančík, 17. 05. 1999, povrchový zber/mikrosondáž. *Záznamy Vlastivedného múzea v Považskej Bystrici:* a) prvostupňová evidencia: neevidované; b) druhostupňová evidencia: neevidované; c) iné záznamy: Darovacia zmluva 02/2000, predmet uvedený pod kapitolou Udiča-Klapé 17. 5. 1999, položka 7 alebo 8.

Opis predmetu: bodka kopije; lievikovitý typ s neuzavretou tuľajkou; železo; datovanie, kultúra: záver strednej až neskorá doba laténska (sklonok LTC2 - počiatok LTD2), púchovská kultúra (na základe typologických znakov a kontextu náleziska); obr. 13.

Cena predmetu: 15 €.



Obr. 13. Predmet 13.

Predmet 14

Nálezisko: a) územnosprávna a polohová lokalizácia: Udiča, časť Udiča (okr. Považská Bystrica), poloha Klapé 1; b) katastrálne územie, parcela: Udiča, C 2355/1, C 2356; c) súradnice JTSK03: Y: 466660; X: 1177087.

Nálezové okolnosti: prieskum, Štefan Meliš/Gašpar Zemančík, 07. 05. 1999, povrchový zber/mikrosondáž. *Záznamy Vlastivedného múzea v Považskej Bystrici:* a) prvostupňová evidencia: neevidované; b) druhostupňová evidencia: neevidované; c) iné záznamy: Darovacia zmluva 02/2000, predmet nejednoznačne identifikovateľný, uvedený pod kapitolou Udiča-Klapé 7. 5. 1999, položka 11 (?), 15 (?), 29 (?).

Opis predmetu: bodka kopije; hrotitý typ s uzavretou tuľajkou; železo; datovanie, kultúra: záver strednej až neskorá doba laténska (sklonok LTC2 - počiatok LTD2), púchovská kultúra (na základe typologických znakov a kontextu náleziska); obr. 14.

Cena predmetu: 15 €.



Obr. 14. Predmet 14.



VLASTIVEDNÉ MÚZEUM V POVAŽSKEJ BYSTRICI

v zriaďovateľskej pôsobnosti Trenčianskeho samosprávneho kraja

Zoznam predmetov k Zmluve o výpožičke č. 02/2015 zo dňa 10. 06. 2015

Príloha č. 1

Predmet 15

Nálezisko: a) územnosprávna a polohová lokalizácia: Udiča, časť Udiča (okr. Považská Bystrica), poloha Klapé 1; b) katastrálne územie, parcela: Udiča, C 2355/1, C 2356; c) súradnice JTSK03: Y: 466660; X: 1177087.

Nálezové okolnosti: prieskum, Štefan Meliš/Gašpar Zemančík, 07./17. 05. 1999, povrchový zber/mikrosondáž.

Záznamy Vlastivedného múzea v Považskej Bystrici: a) prvostupňová evidencia: neevidované; b) druhostupňová evidencia: neevidované; c) iné záznamy: Darovacia zmluva 02/2000, predmet nejednoznačne identifikovateľný, uvedený buď pod kapitolou Udiča-Klapé 7. 5. 1999, položka 5 (?) alebo pod kapitolou Udiča-Klapé 17. 5. 1999, položka 1 - 3 (?), 5 (?), 7 (?), 8 (?) 29 (?).

Opis predmetu: bodka oštetu/remeselnícky nástroj; hrotitý predmet s neuzavretou tuľajkou; železo; datovanie, kultúra: záver strednej až neskorá doba laténska (sklonok LTC2 - počiatok LTD2), púchovská kultúra (na základe typologických znakov a kontextu náleziska); obr. 15.

Cena predmetu: 15 €.

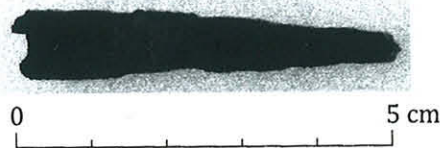

Obr. 15. Predmet 15.

Predmet 16

Nálezisko: a) územnosprávna a polohová lokalizácia: Udiča, časť Udiča (okr. Považská Bystrica), poloha Klapé 1; b) katastrálne územie, parcela: Udiča, C 2355/1, C 2356; c) súradnice JTSK03: Y: 466660; X: 1177087.

Nálezové okolnosti: prieskum, Štefan Meliš/Gašpar Zemančík, 07./17. 05. 1999, povrchový zber/mikrosondáž.

Záznamy Vlastivedného múzea v Považskej Bystrici: a) prvostupňová evidencia: neevidované; b) druhostupňová evidencia: neevidované; c) iné záznamy: Darovacia zmluva 02/2000, predmet nejednoznačne identifikovateľný, uvedený buď pod kapitolou Udiča-Klapé 7. 5. 1999 alebo pod kapitolou Udiča-Klapé 17. 5. 1999.

Opis predmetu: vidlica na mäso; typ s troma prehnutými hrotmi; železo; datovanie, kultúra: záver strednej až neskorá doba laténska (sklonok LTC2 - počiatok LTD2), púchovská kultúra (na základe typologických znakov a kontextu náleziska); obr. 16.

Cena predmetu: 25 €.

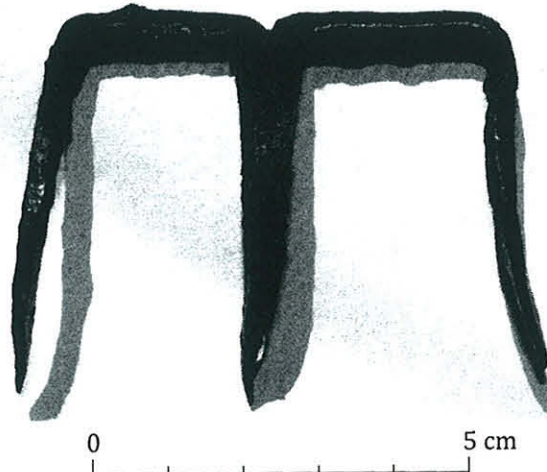

Obr. 16. Predmet 16.



VLASTIVEDNÉ MÚZEUM V POVAŽSKEJ BYSTRICI

v zriaďovateľskej pôsobnosti Trenčianskeho samosprávneho kraja

Zoznam predmetov k Zmluve o výpožičke č. 02/2015 zo dňa 10. 06. 2015

Príloha č. 1

Predmet 17

Nálezisko: a) územnosprávna a polohová lokalizácia: Udiča, časť Udiča (okr. Považská Bystrica), poloha Klapé 1; b) katastrálne územie, parcela: Udiča, C 2355/1, C 2356; c) súradnice JTSK03: Y: 466660; X: 1177087.

Nálezové okolnosti: prieskum, Štefan Meliš/Gašpar Zemančík, 07. 05. 1999, povrchový zber/mikrosondáž.

Záznamy Vlastivedného múzea v Považskej Bystrici: a) prvostupňová evidencia: neevidované; b) druhostupňová evidencia: neevidované; c) iné záznamy: Darovacia zmluva 02/2000, predmet uvedený pod kapitolou Udiča-Klapé 7. 5. 1999, položka 18.

Opis predmetu: pilník; typ s obojstrannou pracovnou plochou; železo; datovanie, kultúra: nejasné, pravdepodobne doba halštatská až včasná doba laténska (HD - LTA), lužický kultúrny komplex alebo záver strednej až neskorá doba laténska (sklonok LTC2 - počiatok LTD2), púchovská kultúra (na základe typologických znakov a kontextu náleziska; obr. 17).

Cena predmetu: 25 €.



Obr. 17. Predmet 17.

Predmet 18

Nálezisko: a) územnosprávna a polohová lokalizácia: Udiča, časť Udiča (okr. Považská Bystrica), poloha Klapé 1; b) katastrálne územie, parcela: Udiča, C 2355/1, C 2356; c) súradnice JTSK03: Y: 466660; X: 1177087.

Nálezové okolnosti: prieskum, Štefan Meliš/Gašpar Zemančík, 07./17. 05. 1999, povrchový zber/mikrosondáž.

Záznamy Vlastivedného múzea v Považskej Bystrici: a) prvostupňová evidencia: neevidované; b) druhostupňová evidencia: neevidované; c) iné záznamy: Darovacia zmluva 02/2000, predmet nejednoznačne identifikovateľný, uvedený pravdepodobne pod kapitolou Udiča-Klapé 17. 5. 1999, položka 14 (?), 15 (?).

Opis predmetu: puncovací nástroj; dvojkónická forma so štvorhranným prierezom a dlátkovitou pracovnou plochou; železo; datovanie, kultúra: nejasné, pravdepodobne doba halštatská až včasná doba laténska (HD - LTA), lužický kultúrny komplex alebo záver strednej až neskorá doba laténska (sklonok LTC2 - počiatok LTD2), púchovská kultúra (na základe typologických znakov a kontextu náleziska; obr. 18).

Cena predmetu: 15 €.



Obr. 18. Predmet 18.



VLASTIVEDNÉ MÚZEUM V POVAŽSKEJ BYSTRICI
v zriaďovateľskej pôsobnosti Trenčianskeho samosprávneho kraja

Zoznam predmetov k Zmluve o výpožičke č. 02/2015 zo dňa 10. 06. 2015
Príloha č. 1

Predmet 19

Nálezisko: a) územnosprávna a polohová lokalizácia: Udiča, časť Udiča (okr. Považská Bystrica), poloha Klapé 1; b) katastrálne územie, parcela: Udiča, C 2355/1, C 2356; c) súradnice JTSK03: Y: 466660; X: 1177087.

Nálezové okolnosti: prieskum, Štefan Meliš/Gašpar Zemančík, 07./17. 05. 1999, povrchový zber/mikrosondáž.

Záznamy Vlastivedného múzea v Považskej Bystrici: a) prvostupňová evidencia: neevidované; b) druhostupňová evidencia: neevidované; c) iné záznamy: Darovacia zmluva 02/2000, predmet nejednoznačne identifikovateľný, uvedený pravdepodobne pod kapitolou Udiča-Klapé 07. 5. 1999 alebo pod kapitolou Udiča-Klapé 17. 5. 1999.

Opis predmetu: háčkovka; ihlica so zahnutým koncom, horná a dolná časť štvorhranného prierezu, stredná časť priečne torčovaná; železo; datovanie, kultúra: záver strednej až neskorá doba laténska (sklonok LTC2 - počiatok LTD2), púchovská kultúra (na základe typologických kritérií a kontextu náleziska); obr. 19.
Cena predmetu: 15 €.

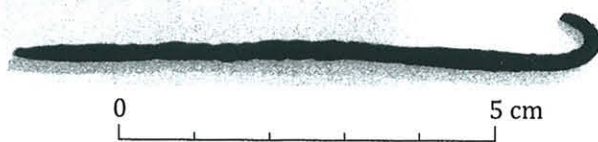

Obr. 19. Predmet 19.

Protokol

o odovzdaní zbierkových predmetov na dočasné užívanie podľa Zmluvy o výpožičke č. 02/2015 zo dňa 10. 06. 2015

(ďalej len „zmluva“)

Požičiavateľ:	I.
Sídlo:	Vlastivedné múzeum v Považskej Bystrici
	Ulica slovenských partizánov 1132/52, C17 01 Považská Bystrica
Zodpovedný zamestnanec oprávnený konať vo veci výpožičky:	
Funkcia:	Mgr. Róbert Májsky archeológ
Vypožičiavateľ:	
Sídlo:	Mesto Púchov
	Štefánikova 821/21, 020 01 Púchov
Zodpovedný zamestnanec oprávnený konať vo veci výpožičky:	
Funkcia:	Roman Hvizdák projektový manažér Župného domu Púchov

II.

Stav zbierkových predmetov

Požičiavateľ zbierkových predmetov odovzdáva a vypožičiavateľ zbierkových predmetov preberá do dočasného užívania zbierkové predmety podľa článku II. bod 1 zmluvy v počte **19 kusov**, ktoré svojou špecifikáciou a stavom zachovania zodpovedajú textovým údajom a fotodokumentácii v Prílohe č. 1 Zmluvy o výpožičke č. 02/2015 zo dňa 10. 06. 2015.

V Považskej Bystrici 10. 06. 2015

.....

za vypožičiavateľa

Vlastivedné múzeum
v Považskej Bystrici

.....

za požičiavateľa